COMUNA PUCHENI
JUDETUL DÂMBOVITA
PLAN URBANISTIC GENERAL SI REGULAMENTUL LOCAL

PLANSA 4 - REGLEMENTARI URBANISTICE - ECHIPAREA TEHNICO-EDILITARA
SCARA 1 : 5000

Scara 1 : 5000 1 cm pe plan = 50 m pe teren
Echidistantele curbelor de nivel normale = 5 m

LIMITE

- LIMITA TERITORIULUI ADMINISTRATIV AL COMUNEI CONFORM OCPI
- LIMITA TERITORIULUI INTRAVILAN PROPUS
- CONSTRUCTII EXISTENTE
- CURBE DE NIVEL

ZONIFICARE FUNCTIONALA

- ZONA CAI DE COMUNICATIE RUTIERA SI AMENAJARI AFERENTE : DRUMURI JUDETENE / TRAMA STRADALA LOCALA / DRUMURI DE EXPLOATARE
- ZONA CURSURI SI OGLINZI DE APA, TORENTI

ZONE DE PROTECTIE , INTERDICTIE

- LINII ELECTRICE AERIENE DE MEDIE TENSIUNE - ZONE DE PROTECŢIE ŞI DE SIGURANŢĂ CONFORM "NORMA TEHNICA" APROBTA PRIN 0. ANRE NR. 4/2007, modificat prin O. ANRE NR. 49/2007 (LEA 20 KV - CULOAR DE 24 m)
- ZONA DE PROTECTIE PE BAZA NORMELOR SANITARE CONFORM OMS nr. 119 / 2014; HG nr. 930 / 2005 GOSPODARIE DE APA - 20 m, STATIE DE EPURARE - 100 m, CIMITIRE - 50 m)
- LIMITA ZONEI DE PROTECTIE LA ECHIPAMENTE TEHNICE SI TEHNOLOGICE PE BAZA ALTOR NORME

ECHIPAREA TEHNICO - EDILITARA

ALIMENTAREA CU ENERGIE ELECTRICA

- RETELE ELECTRICE AERIENE DE MEDIE TENSIUNE
- POSTURI DE TRANSFORMARE AERIENE EXISTENTE

NOTA:
Iluminatul public se va realiza cu retele aeriene montate pe stalpi de folosinta comuna in toate satele
Liniile electrice aeriene de joasa tensiune existente si propuse vor fi distribuite pe toate strazile principale si secundare

ALIMENTAREA CU APA POTABILA

- GOSPODARIE APA EXISTENTA
- CONDUCTA ALIMENTARE CU APA EXISTENTA
- CONDUCTA DISTRIBUTIE APA POTABILA - PROPUSA

CANALIZAREA MENAJERA

- RETEA CANALIZARE MENAJERA (COLECTOARE PRINCIPALE SI SECUNDARE), CAMINE DE CURATIRE SI DE RACORD - PROPUNERE PUG
- STATIE EPURARE MODULARA PROPUSA

ALIMENTARE CU GAZE

- CONDUCTA TRANSPORT GAZE NATURALE MEDIE PRESIUNE - PROPUNERE

INSTITUTII PUBLICE	
1	PRIMARIA SI CONSILIUL LOCAL AL COMUNEI PUCHENI
2	CAMIN CULTURAL
3	CAMIN CULTURAL - SALA DE FESTIVITATI
4	SCOALA GIMNAZIALA "NICOLAE VLAD"
5	GRADINITA CU PROGRAM NORMAL
6	BISERICA ORTODOXA
7	OFICIUL POSTAL
8	POLITIA LOCALA
9	DIRECTIA SANITAR VETERINARA - CIRCUMSCRIPTIA PUCHENI
10	DISPENSAR MEDICAL COMUNAL
11	FARMACIE
12	REZERVOR APA
13	GARAJE, FOSTE PATII COMERCIALE
14	COMPLEX COMERCIAL
15	COMERT

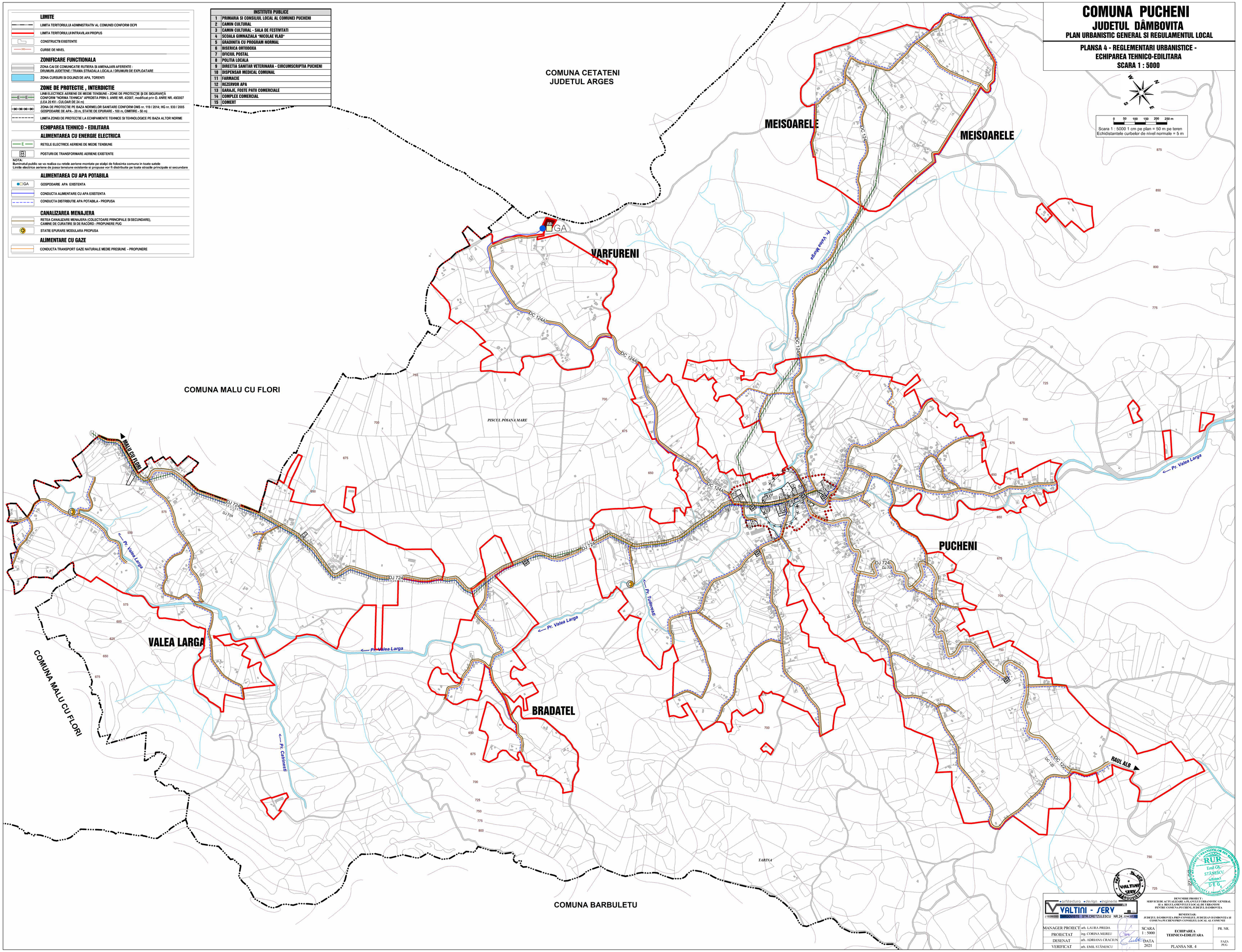

VALTINI - SERV
•arhitectura •design •inginerie
J 15/286/2006 TARGOVISTE STR.CRETZULESCU NR.24 0244.317.788

DENUMIRE PROIECT : SERVICII DE ACTUALIZARE A PLANULUI URBANISTIC GENERAL SI A REGULAMENTULUI LOCAL DE URBANISM PENTRU COMUNA PUCHENI, JUDEȚUL DÂMBOVIȚA			
BENEFICIAR: JUDEȚUL DÂMBOVIȚA PRIN CONSILIUL JUDEȚEAN DÂMBOVIȚA SI COMUNA PUCHENI PRIN CONSILIUL LOCAL AL COMUNEI			
MANAGER PROIECT	arh. LAURA PREDA	SCARA 1 : 5000	ECHIPAREA TEHNICO-EDILITARA	PR. NR.
PROIECTAT	ing. CORINA MEREU			
DESENAT	arh. ADRIANA CRACIUN	DATA 2021		FAZA PUG
VERIFICAT	arh. EMIL STĂNESCU		PLANSA NR. 4	

RUR Emil Gh. STĂNESCU arhitect DEG